

UTILISATION FORMULAIRE E-Engagement Equipes Poussins

1) GÉNÉRALITÉS

a) Installation de Adobe Reader si vous ne l'avez pas installé

Cliquez sur le lien suivant : <http://get.adobe.com/fr/reader/>

Suivez les instructions indiquées sur la page internet ouverte, pensez à décocher l'offre facultative de l'antivirus "McAfee".

b) Enregistrement du formulaire

Ne remplissez pas le document dans le site ou dans le mail reçu, enregistrez le d'abord sur votre ordinateur puis remplissez le.

c) Utilisation du formulaire

Remplissez le formulaire puis enregistrez le.

Imprimez la première page du formulaire ou la totalité si vous le désirez.

Envoyez par e-mail ce formulaire en pièce jointe au Comité Départemental du Dauphiné : fscf.dauphine@fraternellebj.fr

Envoyez par courrier la première page avec le chèque d'engagement au Comité Départemental du Dauphiné.

2) FORMULAIRE " E-ENGAGEMENT EQUIPES POUSSINS "

a) Page 1

ASSOCIATION ET RESPONSABLE TECHNIQUE

Le champs "ASSOCIATION" apparait en bleuté

ASSOCIATION :

VILLE : N° CLUB :

Responsable Technique pour la compétition :

NOM : Prénom :

Adresse :

Code Postal : Ville :

Téléphone : e-mail :

- Cliquez sur le champs "ASSOCIATION", la liste des Associations apparait.

ASSOCIATION :

VILLE : N° CLUB :

Responsable Technique pour la compétition :

NOM : Prénom :

Adresse :

Code Postal : Ville :

Téléphone : e-mail :

A.B.C. PEYRINS
 AVANT GARDE TURRIPINOISE
 LA CARTUSIENNE
 CHARTREUSE GYM
 LA DAUPHINOISE
 ENTENTE GYMNIQUE DU GUIERS
 ETOILE DE VOIRON
 LA FRATERNELLE
 GYM CLUB MONTALIEU
 LA JEANNE D'ARC
 LEGION VIENNOISE
 PASSION GYM ESTRABLIN
 LA SENTINELLE DES ALPES
 SPORTING CLUB SEYSSUEL
 UNION CHÂBONNAISE
 UNION SPORTIVE BEAUREPAIRE
 UNION GYMNIQUE MONTEILIMAR

- Choisir l'Association en positionnant le curseur dessus.

ASSOCIATION :

VILLE : N° CLUB :

Responsable Technique pour la compétition :

NOM : Prénom :

Adresse :

Code Postal : Ville :

Téléphone : e-mail :

A.B.C. PEYRINS
 AVANT GARDE TURRIPINOISE
 LA CARTUSIENNE
 CHARTREUSE GYM
 LA DAUPHINOISE
 ENTENTE GYMNIQUE DU GUIERS
 ETOILE DE VOIRON
 LA FRATERNELLE
 GYM CLUB MONTALIEU
 LA JEANNE D'ARC
 LEGION VIENNOISE
 PASSION GYM ESTRABLIN
 LA SENTINELLE DES ALPES
 SPORTING CLUB SEYSSUEL
 UNION CHÂBONNAISE
 UNION SPORTIVE BEAUREPAIRE
 UNION GYMNIQUE MONTEILIMAR

- Cliquez sur l'association choisie, l'association, la ville, le N° du club s'affichent.

ASSOCIATION :

VILLE : ENTRE DEUX GUIERS N° CLUB :

Responsable Technique pour la compétition :

NOM : Prénom :

Adresse :

Code Postal : Ville :

Téléphone : e-mail :

Le champ "NOM" du responsable technique apparait en bleuté.

ASSOCIATION :

VILLE : ENTRE DEUX GUIERS N° CLUB :

Responsable Technique pour la compétition :

NOM : Prénom :

Adresse :

Code Postal : Ville :

Téléphone : e-mail :

- Cliquez et remplissez le champs. Validez la saisie avec "Entrée"

ASSOCIATION :

VILLE : ENTRE DEUX GUIERS N° CLUB : 14

Responsable Technique pour la compétition :

NOM : Prénom :

Adresse :

Code Postal : Ville :

Téléphone : e-mail :

- Renseignez les champs au fur et à mesure qu'ils apparaissent en bleuté.
- Validez chaque saisie avec "Entrée".

ENGAGEMENT DES GYMNASTES

Les catégories apparaissent en bleuté.

<u>ENGAGEMENT DES GYMNASTES</u>				
EQUIPE 1	Poussin 1	Poussin 2	Poussin 3	Poussin 4
Nombre de gymnastes	<input type="text"/>	<input type="text"/>	<input type="text"/>	<input type="text"/>
EQUIPE 2	Poussin 1	Poussin 2	Poussin 3	Poussin 4
Nombre de gymnastes	<input type="text"/>	<input type="text"/>	<input type="text"/>	<input type="text"/>

- Renseignez le nombre de gymnastes concourant dans les catégories qui vous concernent.

<u>ENGAGEMENT DES GYMNASTES</u>				
EQUIPE 1	Poussin 1	Poussin 2	Poussin 3	Poussin 4
Nombre de gymnastes	<input type="text" value="12"/>	<input type="text"/>	<input type="text"/>	<input type="text"/>
EQUIPE 2	Poussin 1	Poussin 2	Poussin 3	Poussin 4
Nombre de gymnastes	<input type="text"/>	<input type="text"/>	<input type="text"/>	<input type="text"/>

b) Page 2

VALIDATION DES ENGAGEMENTS GYMNASTES

- Validez le nombre de gymnastes engagées avec le bouton **Rouge**.

<u>RECAPITULATIF ENGAGEMENT DES JUGES</u>					Nombre de juges demandés	Nombre de juges proposés
Nombre de gymnastes engagées						
Poussin 1	Poussin 2	Poussin 3	Poussin 4	TOTAL		
<input type="text"/>	<input type="text"/>	<input type="text"/>	<input type="text"/>	<input type="text"/>	<input type="text"/>	<input type="text"/>

Cliquez pour valider le nombre de gymnastes engagées



VALIDATION
NOMBRE DE
GYMNASTES

Le petit claviers'affiche pendant le temps du calcul.

Le nombre de gymnastes engagées et le nombre de juges demandés apparait.

<u>RECAPITULATIF ENGAGEMENT DES JUGES</u>					Nombre de juges demandés	Nombre de juges proposés
Nombre de gymnastes engagées						
Poussin 1	Poussin 2	Poussin 3	Poussin 4	TOTAL		
<input type="text" value="12"/>	<input type="text"/>	<input type="text"/>	<input type="text"/>	<input type="text" value="12"/>	<input type="text" value="2"/>	<input type="text"/>

Cliquez pour valider le nombre de gymnastes engagées

VALIDATION
NOMBRE DE
GYMNASTES

ENGAGEMENT DES JUGES

Le champ "NOM" du responsable juge apparait en bleuté.

Responsable Juges pour la compétition :

NOM : Prénom :
 Téléphone : e-mail :

Rappel : ✓ Un juge pour 10 Gymnastes engagées avec obligation d'un juge formé en Formation Physique.
 ✓ Cette feuille doit être remplie impérativement par le responsable Juges du Club.

RECAPITULATIF ENGAGEMENT DES JUGES

Nombre de gymnastes engagées					Nombre de juges demandés	Nombre de juges proposés
Poussin 1	Poussin 2	Poussin 3	Poussin 4	TOTAL		
<input type="text"/>	<input type="text"/>	<input type="text"/>	<input type="text"/>	<input type="text"/>	<input type="text"/>	<input type="text"/>

Cliquez pour valider le nombre de gymnastes engagées 

RENTREZ LES COORDONNÉS DU RESPONSABLE JUGES

- Renseignez les champs au fur et à mesure qu'ils apparaissent en bleuté.
- Validez chaque saisie avec "Entrée".

Si le message suivant apparait, vous n'avez pas validé le nombre de gymnastes.

ASSOCIATION : ENTENTE GYMNIQUE DU GUIERS N° CLUB : 14
 VILLE : ENTRE DEUX GUIERS

Responsable Juges pour la compétition :

NOM : Prénom :
 Téléphone : e-mail :

Rappel : ✓ Un juge pour 10 Gymnastes engagées avec obligation d'un juge formé en Formation Physique.
 ✓ Cette feuille doit être remplie impérativement par le responsable Juges du Club.

RECAPITULATIF ENGAGEMENT DES JUGES

Nombre de gymnastes engagées					Nombre de juges demandés	Nombre de juges proposés
Poussin 1	Poussin 2	Poussin 3	Poussin 4	TOTAL		
<input type="text"/>	<input type="text"/>	<input type="text"/>	<input type="text"/>	<input type="text"/>	<input type="text"/>	<input type="text"/>

Cliquez pour valider le nombre de gymnastes engagées 

Indiquer l'ordre de préférence d'agrès (2 mini.)

VOUS N'AVEZ PAS VALIDÉ LE NOMBRE DE GYMNASTES ENGAGÉES

- Rectifiez l'oubli en cliquant sur le bouton **Rouge**.

La 1^{ère} case du tableau apparaît en bleuté.

RECAPITULATIF ENGAGEMENT DES JUGES

Nombre de gymnastes engagées					Nombre de juges demandés	Nombre de juges proposés
Poussin 1	Poussin 2	Poussin 3	Poussin 4	TOTAL		
12				12	2	

Cliquez pour valider le nombre de gymnastes engagées

VALIDATION NOMBRE DE GYMNASTES

Indiquer l'ordre de préférence d'agrès (2 mini.)

	NOM Prénom	Echelon	Saut	Barres	Poutre	Sol	Form.Ph.
<input type="checkbox"/>							
<input type="checkbox"/>							
<input type="checkbox"/>							

- Cliquez sur la case, le champs "NOM Prénom" apparaît en bleuté.

	NOM Prénom	Echelon	Saut	Barres	Poutre	Sol	Ensemble Form.Ph.
<input checked="" type="checkbox"/>							
<input type="checkbox"/>							

- Remplissez le champs "NOM Prénom", validez avec "Entrée" toute la ligne apparaît en bleuté

	NOM Prénom	Echelon	Saut	Barres	Poutre	Sol	Ensemble Form.Ph.
<input checked="" type="checkbox"/>	TOTO Loulou						
<input type="checkbox"/>							

- Cliquez sur le champs "Echelon", la liste des niveaux juge apparaît.

	NOM Prénom	Echelon	Saut	Barres	Poutre	Sol	Ensemble Form.Ph.
<input checked="" type="checkbox"/>	TOTO Loulou						
<input type="checkbox"/>							
<input type="checkbox"/>							
<input type="checkbox"/>							
<input type="checkbox"/>							

Fédéral

Libre

Imposé 6°

2° échelon

1° échelon

Débutant

- Sélectionnez le niveau du Juge en cliquant dessus.

✓	TOTO Loulou							Form.Ph.

Fédéral
Libre
Imposé 6°
2° échelon
1° échelon
Débutant

- Cliquez successivement sur les champs des différents agrès, la liste des priorités apparaît.

✓	TOTO Loulou	Imposé 6°						Form.Ph.

1
2
3
4
5

- Choisissez l'ordre de préférence des agrès.
- Répétez l'opération autant de fois que vous devez présenter de juges.

	NOM Prénom	Echelon	Saut	Barres	Poutre	Sol	Form.Ph.
✓	TOTO Loulou	Imposé 6°	2	1	3		

Cliquez pour valider le nombre de juges engagés

**VALIDATION
NOMBRE DE
JUGES**

00000000
00000000
00000000
00000000
00000000
00000000
00000000
00000000

- Validez le nombre de juges engagés pour ce plateau avec le bouton **Bleu**. Le petit clavier'affiche pendant le temps du calcul.

Si ce message apparaît vous n'avez pas inscrit suffisamment de juges.

	NOM Prénom	Echelon	Saut	Barres	Poutre	Sol	Form.Ph.
✓	TOTO Loulou			1	3		

Avertissement : Fenêtre JavaScript -

 Le nombre de juges proposés ne correspond pas au nombre de juges demandés

Cliquez pour valider le nombre de juges engagés

VALIDATION NOMBRE DE JUGES

- Cliquez sur "OK" pour faire disparaître ce message.
- Complétez le nombre de juges si vous le pouvez.

	NOM Prénom	Echelon	Saut	Barres	Poutre	Sol	Form.Ph.
✓	TOTO Loulou	Imposé 6 °	2	1	3		
✓	KIKI Jojo	2 ° échelon			1	2	3

Cliquez pour valider le nombre de juges engagés

VALIDATION NOMBRE DE JUGES



- Validez le nombre de juges engagés avec le bouton **Bleu**.
Le petit claviers'affiche pendant le temps du calcul.

c) Page 3

ENGAGEMENT DES JUGES POUR LES REPAS

Les noms des différents juges engagés s'affichent dans le tableau.

ASSOCIATION : ENTENTE GYMNIQUE DU GUIERS N° CLUB : 14

Cochez les participants au repas de midi.

NOM Prénom	Fonction	Oui
TOTO Loulou		<input type="checkbox"/>
KIKI Jojo		<input type="checkbox"/>

- Validez leurs présence au repas en cochant leur case dans la colonne "Oui".

ASSOCIATION : ENTENTE GYMNIQUE DU GUIERS N° CLUB : 14

Cochez les participants au repas de midi.

NOM Prénom	Fonction	Oui
TOTO Loulou		<input checked="" type="checkbox"/>
KIKI Jojo		<input type="checkbox"/>



- Validez le nombre de présents sur chaque page avec le bouton **Orange**. Le petit clavier s'affiche pendant le temps du calcul.

d) Page 1

VALIDATION DES ENGAGEMENTS

Si ce message apparait, retournez à la page 4 pour valider le nombre de juges

ASSOCIATION :

VILLE : ENTRE DEUX GUIERS

N° CLUB :

Responsable Technique pour la compétition :

NOM : Prénom :

Adresse :

Code Postal : Ville :

Téléphone : e-mail :

RECAPITULATIF ENGAGEMENT DES GYMNASTES

**VOUS N'AVEZ PAS VALIDÉ LE NOMBRE
DE JUGES**

DROITS D'ENGAGEMENT

Nombre total de gymnastes participantes :
Chèque à l'ordre du Comité Départemental du Dauphiné

Si ce message apparait, retournez à la page 5 pour valider le nombre de repas.

ASSOCIATION :

VILLE : ENTRE DEUX GUIERS

N° CLUB :

Responsable Technique pour la compétition :

NOM : Prénom :

Adresse :

Code Postal : Ville :

Téléphone : e-mail :

RECAPITULATIF ENGAGEMENT DES GYMNASTES

**VOUS N'AVEZ PAS VALIDÉ LE NOMBRE
DE JUGES PRÉSENTS AU REPAS**

DROITS D'ENGAGEMENT

Nombre total de gymnastes participantes :
Chèque à l'ordre du Comité Départemental du Dauphiné

Si ce message apparait, vous n'avez pas engagé suffisamment de juges par rapport au nombre de gymnastes engagées, veuillez corriger cela.

Responsable Technique pour la compétition :

NOM : LAGAFFE Prénom : Gaston
 Adresse : 10 rue de la Pente
 Code Postal : 12390 Ville : CLOCHEMERLE
 Téléphone : e-mail :

ENGAGEMENT DES GYMNASTES

EQUIPE 1	Poussin 1	Poussin 2	Poussin 3	Poussin 4
Nombre de gymnastes	12			

EQUIPE 2	Poussin 1	Poussin 2	Poussin 3	Poussin 4
Nombre de gymnastes				

VALIDATION DROITS D'ENGAGEMENT

LE NOMBRE DE JUGES ENGAGES N'EST PAS CONFORME

DROITS D'ENGAGEMENT

Nombre total de gymnastes participantes : x 3.50 € =
 Chèque à l'ordre du Comité Départemental du Dauphiné

Vous n'avez pas la possibilité de rajouter de juges.

- Validez avec le bouton **Vert**.

Le petit claviers'affiche pendant le temps du calcul.

Les droits d'engagement sont calculés et le bouton d'envoi par mail apparait.

Responsable Technique pour la compétition :

NOM : LAGAFFE Prénom : Gaston
 Adresse : 10 rue de la Pente
 Code Postal : 12390 Ville : CLOCHEMERLE
 Téléphone : e-mail :

ENGAGEMENT DES GYMNASTES

EQUIPE 1	Poussin 1	Poussin 2	Poussin 3	Poussin 4
Nombre de gymnastes	12			

EQUIPE 2	Poussin 1	Poussin 2	Poussin 3	Poussin 4
Nombre de gymnastes				

ENVOYEZ PAR MAIL EN CLIQUANT ICI

VALIDATION DROITS D'ENGAGEMENT

LE NOMBRE DE JUGES ENGAGES N'EST PAS CONFORME

DROITS D'ENGAGEMENT

Nombre total de gymnastes participantes : 12 x 3.50 € = 42.00 €
 Chèque à l'ordre du Comité Départemental du Dauphiné

Tout est conforme.

ASSOCIATION : ENTENTE GYMNIQUE DU GUIERS
 VILLE : ENTRE DEUX GUIERS N° CLUB : 14

Responsable Technique pour la compétition :
 NOM : LAGAFFE Prénom : Gaston
 Adresse : 10 rue de la Pente
 Code Postal : 12390 Ville : CLOCHEMERLE
 Téléphone : 04 76 52 89 41 e-mail :

ENGAGEMENT DES GYMNASTES

EQUIPE 1	Poussin 1	Poussin 2	Poussin 3	Poussin 4
Nombre de gymnastes	12			

EQUIPE 2	Poussin 1	Poussin 2	Poussin 3	Poussin 4
Nombre de gymnastes				

DROITS D'ENGAGEMENT

Nombre total de gymnastes participantes : x 3.50 € =
 Chèque à l'ordre du Comité Départemental du Dauphiné

Validation bouton: VALIDATION DROITS D'ENGAGEMENT

- Validez avec le bouton **Vert**.
 Le petit clavier s'affiche pendant le temps du calcul.
 Les droits d'engagement sont calculés et le bouton d'envoi par mail apparaît.

Responsable Technique pour la compétition :
 NOM : LAGAFFE Prénom : Gaston
 Adresse : 10 rue de la Pente
 Code Postal : 12390 Ville : CLOCHEMERLE
 Téléphone : e-mail :

ENGAGEMENT DES GYMNASTES

EQUIPE 1	Poussin 1	Poussin 2	Poussin 3	Poussin 4
Nombre de gymnastes	12			

EQUIPE 2	Poussin 1	Poussin 2	Poussin 3	Poussin 4
Nombre de gymnastes				

DROITS D'ENGAGEMENT

Nombre total de gymnastes participantes : 12 x 3.50 € = 42.00 €
 Chèque à l'ordre du Comité Départemental du Dauphiné

Validation bouton: ENVOYEZ PAR MAIL EN CLIQUANT ICI

- Cliquez sur le bouton **Violet** pour envoyer par mail au Comité.

Si ce message apparait un champs obligatoire (cadre rouge) n'a pas été rempli, soit page 1 pour le responsable technique, soit page 2 pour le responsable juge.

ASSOCIATION : ENTENTE GYMNIQUE DU GUIERS
 VILLE : ENTRE DEUX GUIERS N° CLUB : 14

Responsable Technique pour la compétition :
 NOM : LAGAFFE Prénom : Gaston
 Adresse : 10 rue de la Pente
 Code Postal : 12390 Ville : CLOCHEMERLE
 Téléphone :

ENGAGEMENT

EQUIPE 1				
Nombre de gymnastes				
EQUIPE 2	Poussin 1	Poussin 2	Poussin 3	Poussin 4
Nombre de gymnastes				

DROITS D'ENGAGEMENT

Nombre total de gymnastes participantes : 12 x 3.50 € = 42.00 €
 Chèque à l'ordre du Comité Départemental du Dauphiné

Adobe Acrobat
 Au moins un champ obligatoire était vide. Remplissez les champs obligatoires (en surbrillance) avant de continuer.
 OK

ENVOYEZ PAR MAIL EN CLIQUANT ICI

cliquez pour valider les droits d'engagement

VALIDATION DROITS D'ENGAGEMENT

- Cliquez sur "OK" pour faire disparaître ce message.
- Allez page 1 ou 2 remplir les champs manquants.
- Cliquez sur le bouton **Violet** pour envoyer par mail au Comité Départemental.

Les instructions pour l'envoi du mail sont affichées dans la fenêtre suivant votre messagerie.

ASSOCIATION : ENTENTE GYMNIQUE DU GUIERS

VILLE : ENTRE DEUX GUIERS N° CLUB : 14

Responsable

NOM : LAGAP

Adresse : 10

Code Postal :

Téléphone :

ENGAGEMENT

EQUIPE 1	
Nombre de gymnastes :	
EQUIPE 2	
Nombre de gymnastes :	

Validation des droits d'engagement

DROITS D'ENGAGEMENT

Nombre total de gymnastes participantes : 12 x 3.50 € = 42.00 €
 Chèque à l'ordre du Comité Départemental du Dauphiné

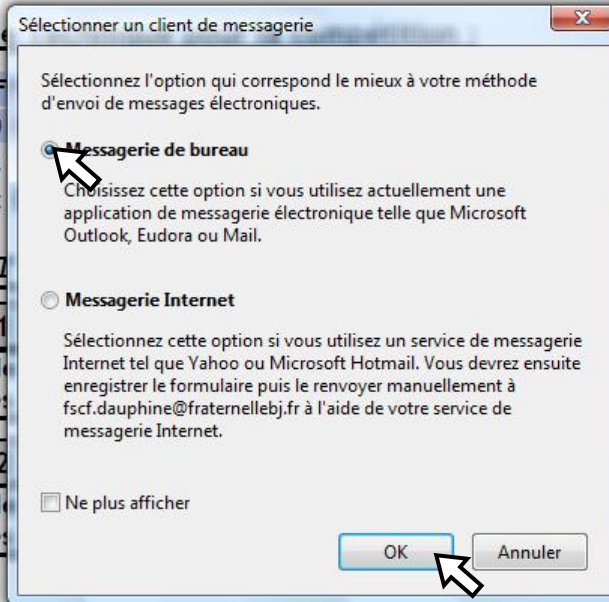

ENVOYEZ PAR MAIL EN CLIQUANT ICI

Cliquez pour valider les droits d'engagement

VALIDATION DROITS D'ENGAGEMENT

- Sélectionnez votre type de messagerie avec les boutons de la fenêtre.
- Cliquez sur OK et suivez les instructions pour l'envoi du document



3) FORMULAIRE "E1-DOCUMENT EQUIPES POUSSINS"

Autant de documents que d'équipes engagées.

a) Page 1.

Elle définit la composition de l'équipe, elle permet le contrôle des licences
Pour la remplir, suivez les instructions afficher sur la feuille.