

UTILISATION FORMULAIRE A-Engagement 1er Tour Coupes

1) GÉNÉRALITÉS

a) Installation de Adobe Reader si vous ne l'avez pas installé

Cliquez sur le lien suivant <http://get.adobe.com/fr/reader/>

Suivez les instructions indiquées sur la page internet ouverte, pensez à décocher l'offre facultative de l'antivirus "McAfee".

b) Enregistrement du formulaire

Ne remplissez pas le document dans le site ou dans le mail reçu, enregistrez le d'abord sur votre ordinateur puis remplissez le.

c) Utilisation du formulaire

Remplissez le formulaire puis enregistrez le.

Imprimez la première page du formulaire ou la totalité si vous le désirez.

Envoyez par e-mail ce formulaire en pièce jointe à la Ligue DSV.

fscf.ligue.dsv@orange.fr

Envoyez par courrier la première page avec le chèque d'engagement à la Ligue.

2) FORMULAIRE "A1-ENGAGEMENT 1^{er} TOUR COUPES FÉDÉRALES"

a) Page 1

ASSOCIATION ET RESPONSABLE TECHNIQUE

Le champs "ASSOCIATION" apparait en bleuté

RESPONSABLE COMMISSION TECHNIQUE

Laure GARCIN Tél : 06 13 94 00 23 e-mail : ldveyret@wanadoo.fr

ASSOCIATION :

VILLE : N° CLUB :

Responsable Technique pour la compétition :

NOM : Prénom :

Adresse :

Code Postal : Ville :

Téléphone : e-mail :

- Cliquez sur le champs "ASSOCIATION", la liste des Comités apparait.

RESPONSABLE COMMISSION TECHNIQUE

Laure GARCIN Tél : 06 13 94 00 23 e-mail : ldveyret@wanadoo.fr

ASSOCIATION :

VILLE : N° CLUB :

Responsable Technique pour la

NOM : Prénom :

- Choisir le Comité en positionnant le curseur dessus.

RESPONSABLE COMMISSION TECHNIQUE

Laure GARCIN Tél : 06 13 94 00 23 e-mail : ldveyret@wanadoo.fr

ASSOCIATION :

VILLE : N° CLUB :

Responsable Technique p

NOM : P

Adresse :

Code Postal : V

Téléphone : e

GYMNASTIQUE FÉMININE

- Choisir l'Association en positionnant le curseur dessus.

RESPONSABLE COMMISSION TECHNIQUE

Laure GARCIN Tél : 06 13 94 00 23 e-mail : ldveyret@wanadoo.fr

ASSOCIATION :

VILLE : N° CLUB :

Responsable Technique

NOM :

Adresse :

Code Postal :

Téléphone :

ARDECHE ▶

DAUPHINE ▶

HAUTE SAVOIE ▶

SAVOIE ▶

- LES BELLEDONNES
- LES BLEUETS DE MAURIENNE
- LES CYCLAMENS
- ENVOL DE BISSY
- LES ETERLOUS
- LA GALOPP'
- ALERTE GENTIANES
- LES LIBELLULES
- LES MOUETTES
- LES PERVENCHES
- SAINT PIERRE SPORT GYMNASTIQUE
- CLUB GYMNIQUE NOVALAISE

DROITS D'ENGAGEMENT

- Cliquez sur l'association choisie, l'association, la ville, le N° du club s'affichent.

RESPONSABLE COMMISSION TECHNIQUE

Laure GARCIN Tél : 06 13 94 00 23 e-mail : ldveyret@wanadoo.fr

ASSOCIATION : **LES BLEUETS DE MAURIENNE**

VILLE : ST JEAN DE MAURIENNE N° CLUB : 9

Responsable Technique pour la compétition :

NOM : Prénom :

Adresse :

Le champ "NOM" du responsable technique apparait en bleuté.

ASSOCIATION : **LES BLEUETS DE MAURIENNE**

VILLE : ST JEAN DE MAURIENNE N° CLUB : 9

Responsable Technique pour la compétition :

NOM : Prénom :

Adresse :

- Renseignez les champs au fur et à mesure qu'ils apparaissent en bleuté.
- Validez chaque saisie avec "Entrée".

b) Page 2

ENGAGEMENT DES GYMNASTES

La 1^{ère} case du tableau apparaît en bleuté.

ASSOCIATION : LES BLEUETS DE MAURIENNE N° CLUB : 9

A la fin de chaque ligne pensez à valider la saisie en cliquant sur le bouton

	NOM Prénom	Née le	N° Licence	Catégorie
<input type="checkbox"/>				

- Cliquez sur la case, le champs "NOM Prénom" apparaît en bleuté.

	NOM Prénom	Née le	N° Licence	Catégorie
<input checked="" type="checkbox"/>				
<input type="checkbox"/>				
<input type="checkbox"/>				

- Remplissez le champs "NOM Prénom", validez avec "Entrée" toute la ligne apparaît en bleuté.

	NOM Prénom	Née le	N° Licence	Catégorie
<input checked="" type="checkbox"/>	DUPOND Julie			
<input type="checkbox"/>				
<input type="checkbox"/>				

- Remplissez le champs "Née le" au format jj/mm/aaaa, validez avec "Entrée".
- Remplissez le champs "N° Licence", validez avec "Entrée".

	NOM Prénom	Née le	N° Licence	Catégorie
<input checked="" type="checkbox"/>	DUPOND Julie	17/09/2000	389300099	
<input type="checkbox"/>				
<input type="checkbox"/>				

- Cliquez sur le champs "Catégorie", la liste des catégorie apparaît.

	NOM Prénom	Née le	N° Licence	Catégorie
<input checked="" type="checkbox"/>	DUPOND Julie	17/09/2000	38900099	
<input type="checkbox"/>				
<input type="checkbox"/>				
<input type="checkbox"/>				

Senior
 Junior
 CadetteSC
 Cadette
 Minime
 Benjamine
 Autre...

- Sélectionnez la catégorie en cliquant dessus.

GYMNASTIQUE FÉMININE

	NOM Prénom	Née le	N° Licence	Catégorie	
<input checked="" type="checkbox"/>	DUPOND Julie	17/09/2000	38900099	Minime	<input type="button" value="OK"/>

- Cliquez sur le bouton "OK", pour valider la saisie.

Si le message suivant apparaît, la catégorie choisie ne correspond pas à la date de naissance saisie

ASSOCIATION : E... N° CLUB : 13

A la fin de chaque... sur le bouton

	NOM Prénom	Née le	N° Licence	Catégorie	
<input checked="" type="checkbox"/>	DUPOND Ju		0099	Minime	<input type="button" value="OK"/>

Avertissement : Fenêtre JavaScript -

⚠ Catégorie ne correspond pas à la date de naissance !

- Cliquez sur "OK" pour le faire disparaître puis corrigez la donnée fautive.

- Cliquez sur le bouton "OK", pour valider la saisie.

	NOM Prénom	Née le	N° Licence	Catégorie	
1 <input checked="" type="checkbox"/>	DUPOND Julie	17/09/2000	389300099	Cadette	<input type="button" value="OK"/>

Le numéro de la gymnaste s'affiche en grisé en début de ligne .

La 2^{ème} case du tableau apparaît en bleuté.

- Recommencez l'opération autant de fois que vous avez de gymnastes.

	NOM Prénom	Née le	N° Licence	Catégorie	
1 <input checked="" type="checkbox"/>	DUPOND Julie	17/09/2000	38900099	Cadette	<input type="button" value="OK"/>
2 <input checked="" type="checkbox"/>	DURAND Marie	10/08/1997	38900100	Junior	<input type="button" value="OK"/>
3 <input checked="" type="checkbox"/>	MARTIN Léa	25/11/1994	38900101	Senior	<input type="button" value="OK"/>

- Validez le nombre de gymnastes engagées avec le bouton Rouge.

Cliquez pour valider le nombre de gymnastes engagées

VALIDATION NOMBRE DE GYMNASTES

ur des Coupes Fédérales

c) Pages 3 et 4

ENGAGEMENT DES ÉQUIPES

La 1^{ère} case du tableau apparait en bleuté.

Engagement Equipe 1 Senior

	NOM Prénom	Née le	N° Licence	Catégorie
1				

- Saisissez le N° de la 1^{ère} gymnaste de l'équipe une, validez avec "Entrée".

Si le message suivant apparait, la catégorie de la gymnaste ne correspond pas à celle de l'équipe.

Pour renseigner les engagements
Indiquer dans la 1^{ère} colonne de la ligne concernée dans la liste d'engagements le numéro de la gymnaste concernée dans la liste d'engagements.

Engagement Equipe 1 Senior

	NOM Prénom	Née le	N° Licence	Catégorie
1	DUPONT Julie	17/09/2000	38900099	

Avertissement : Fenêtre JavaScript -
La catégorie ne correspond pas à l'équipe!

OK

- Cliquez sur "OK" pour faire disparaître le message puis supprimez le N°.
- Refaite l'opération avec une gymnaste répondant aux critères de la catégorie.

Engagement Equipe 1 Senior

	NOM Prénom	Née le	N° Licence	Catégorie
3	MARTIN Léa	25/11/1994	38900101	Senior

- Recommencez l'opération autant de fois que vous présentez d'équipes.

Engagement Equipe 1 Senior

	NOM Prénom	Née le	N° Licence	Catégorie
3	MARTIN Léa	25/11/1994	38900101	Senior
2	DURAND Marie	10/08/1997	38900100	Junior

d) Page 5

ENGAGEMENT DES JUGES

Le champ "NOM" du responsable juge apparait en bleuté.

ASSOCIATION : LES BLEUETS DE MAURIENNE	N° CLUB : 9
<u>Responsable Juges pour la compétition :</u>	
NOM : <input style="background-color: #e6f2ff;" type="text"/>	Prénom :
Téléphone :	e-mail :

- Renseignez les champs au fur et à mesure qu'ils apparaissent en bleuté.
- Validez chaque saisie avec "Entrée".

Si ce message apparait, retournez à la page 2 pour valider le nombre de gymnastes.

Nombre de gymnastes engagées	Nombre de juges demandés	Nombre de juges proposés

Cliquez pour valider le nombre de juges engagés

VALIDATION NOMBRE DE JUGES

Indiquer l'ordre de préférence aux agrès (2 mini.)

VOUS N'AVEZ PAS VALIDÉ LE NOMBRE DE GYMNASTES ENGAGÉES

La 1^{ère} case du tableau des juges apparait en bleuté.

Rappel :

- ✓ 1 juge formé pour 4 gymnastes
- ✓ Les clubs participants n'ayant pas de juges formés en "Libre" doivent faire appel au "Pôle Echange" de la Ligue.
- ✓ Joindre obligatoirement photocopie recto- verso de la carte de juge (sauf Fédéraux)
- ✓ Cette feuille doit être remplie impérativement par le responsable Juges du Club.

Nombre de gymnastes engagées	Nombre de juges demandés	Nombre de juges proposés
5	2	

Cliquez pour valider le nombre de juges engagés

VALIDATION NOMBRE DE JUGES

Indiquer l'ordre de préférence aux agrès (2 mini.)

	NOM Prénom	Fonction	Echelon	Saut	Barres	Poutre	Sol
							

GYMNASTIQUE FÉMININE

- Cliquez sur la case, le champs "NOM Prénom" apparait en bleuté.

	NOM Prénom	Fonction	Echelon	Saut	Barres	Poutre	Sol
✓							

- Remplissez le champs "NOM Prénom", validez avec "Entrée" toute la ligne apparait en bleuté

	NOM Prénom	Fonction	Echelon	Saut	Barres	Poutre	Sol
✓	TOTO Loulou						

- Cliquez sur le champs "Fonction", la liste des fonctions apparait.
- Sélectionnez la fonction en cliquant dessus.

	NOM Prénom	Fonction	Echelon	Saut	Barres	Poutre	Sol
✓	TOTO Loulou						

Juge
 Secrétaire
 Autre...

- Cliquez sur le champs "Echelon", la liste des niveaux juge apparait.
- Sélectionnez le niveau du Juge en cliquant dessus.

	NOM Prénom	Fonction	Echelon	Saut	Barres	Poutre	Sol
✓	TOTO Loulou	Juge					

Fédéral
 Libre
 Imposé 6"
 2^e échelon
 1^e échelon
 Autre...

- Cliquez successivement sur les champs des différents agrès, la liste des priorités apparait.

	NOM Prénom	Fonction	Echelon	Saut	Barres	Poutre	Sol
✓	TOTO Loulou	Juge	Libre				

1
 2
 3
 4
 Autre...

- Choisissez l'ordre de préférence des agrès.
- Répétez l'opération autant de fois que vous devez présenter de juges.

GYMNASTIQUE FÉMININE

Nombre de gymnastes engagées	Nombre de juges demandés	Nombre de juges proposés
5	2	

Indiquer l'ordre de préférence aux agrès (2 mini.)

	NOM Prénom	Fonction	Echelon	Saut	Barres	Poutre	Sol
✓	TOTO Loulou	Juge	Libre	3	1	2	

- Validez le nombre de juges engagés avec le bouton **Bleu**.

Si ce message apparaît vous n'avez pas inscrit suffisamment de juges.

Rappel: ✓ 1 juge formé pour 4 gymnastes
 ✓ Les clubs peuvent faire appel au juge (sauf Fédéraux)
 ✓ Joindre obligatoirement le **Tableau des Juges du Club**.
 ✓ Cette feuille

Nombre de gymnastes engagées	Nombre de juges demandés	Nombre de juges proposés
5	2	1

Indiquer l'ordre de préférence aux agrès (2 mini.)

	NOM Prénom	Fonction	Echelon	Saut	Barres	Poutre	Sol
✓	TOTO Loulou	Juge	Libre		1		

- Cliquez sur "OK" pour faire disparaître ce message.
- Complétez le nombre de juges si vous le pouvez.

Nombre de gymnastes engagées	Nombre de juges demandés	Nombre de juges proposés
5	2	2

Indiquer l'ordre de préférence aux agrès (2 mini.)

	NOM Prénom	Fonction	Echelon	Saut	Barres	Poutre	Sol
✓	TOTO Loulou	Juge	Libre	3	1	2	
✓	KIKI Jojo	Secrétaire	1° échelon		1		

- Validez le nombre de juges engagés avec le bouton **Bleu**.

GYMNASTIQUE FÉMININE

e) Page 1

VALIDATION DES ENGAGEMENTS

Si ce message apparait, retournez à la page 5 pour valider le nombre de juges.

RECAPITULATIF ENGAGEMENT DES GYMNASTES

**VOUS N'AVEZ PAS VALIDÉ LE NOMBRE
DE JUGES**

DROITS D'ENGAGEMENT

Nombre total de gymnastes participantes :
Chèque à l'ordre de la Ligue Dauphiné Savoie Vivarais

Si ce message apparait, vous n'avez pas engagé suffisamment de juges par rapport au nombre de gymnastes engagées, veuillez corriger cela.

RECAPITULATIF ENGAGEMENT DES GYMNASTES

CATEGORIE	Senior	Junior	Cadette SC	Cadette	Minime	Benjamine
Nombre de gymnastes	1	1	1	1		1

DROITS D'ENGAGEMENT

Nombre total de gymnastes participantes : x 5.20 € =
Chèque à l'ordre de la Ligue Dauphiné Savoie Vivarais

LE NOMBRE DE JUGES ENGAGES N'EST PAS CONFORME

Cliquez pour
valider les droits
d'engagement

**VALIDATION DROITS
D'ENGAGEMENT**

des Coupes Fédérales

Tout est conforme.

RECAPITULATIF ENGAGEMENT DES GYMNASTES

CATEGORIE	Senior	Junior	Cadette SC	Cadette	Minime	Benjamine
Nombre de gymnastes	1	1	1	1		1

DROITS D'ENGAGEMENT

Nombre total de gymnastes participantes : x 5.20 € =
Chèque à l'ordre de la Ligue Dauphiné Savoie Vivarais

Cliquez pour
valider les droits
d'engagement

**VALIDATION DROITS
D'ENGAGEMENT**

des Coupes Fédérales

- Validez avec le bouton **Vert**.

GYMNASTIQUE FÉMININE

Les droits d'engagement sont calculés et le bouton d'envoi par mail apparait.

RECAPITULATIF ENGAGEMENT DES GYMNASTES

CATEGORIE	Senior	Junior	Cadette SC	Cadette	Minime	Benjamine
Nombre de gymnastes	1	1	1	1		1

DROITS D'ENGAGEMENT

Nombre total de gymnastes participantes : **5 x 5.20 € = 26.00 €**
Chèque à l'ordre de la Ligue Dauphiné Savoie Vivarais

Cliquez pour valider les droits d'engagement

ENVOYEZ PAR MAIL EN CLIQUANT ICI 

VALIDATION DROITS D'ENGAGEMENT

des Coupes Fédérales

- Cliquez sur le bouton **Violet** pour envoyer par mail à la Ligue.

Si ce message apparait un champs obligatoire (cadre rouge) n'a pas été rempli, soit page 1 pour le responsable technique, soit page 5 pour le responsable juge.

RECAPITULATIF ENGAGEMENT DES GYMNASTES

CATEGORIE	Senior	Junior	Cadette SC	Cadette	Minime	Benjamine
Nombre de gymnastes						1

DROITS D'ENGAGEMENT

Nombre total de gymnastes participantes : **5 x 5.20 € = 26.00 €**
Chèque à l'ordre de la Ligue Dauphiné Savoie Vivarais

Cliquez pour valider les droits d'engagement

ENVOYEZ PAR MAIL EN CLIQUANT ICI

VALIDATION DROITS D'ENGAGEMENT

des Coupes Fédérales

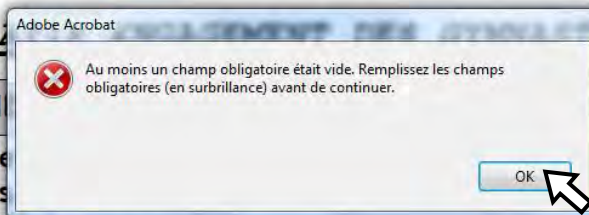

- Cliquez sur "OK" pour faire disparaître ce message.
- Allez page 1 ou 5 remplir les champs manquants.

GYMNASTIQUE FÉMININE

Les instructions pour l'envoi du mail sont affichées dans la fenêtre suivant votre messagerie.

Téléphone :

RECAPITUL

CATEGORI

Nombre d gymnaste

DROITS D'

Nombre tota

Chèque à l'or

GYMNASTES

Cadette	Minime	Benjamine
1		1

5 x 5.20 € = 26.00 €

Ne plus afficher

OK Annuler

Cliquez pour valider les droits d'engagement

ENVOYEZ PAR MAIL EN CLIQUANT ICI

VALIDATION DROITS D'ENGAGEMENT

des Coupes Fédérales

- Cliquez sur OK et suivez les instructions pour l'envoi du document